637

LR Valsts zemes dienests
Ludzas rajona nodaļa

PAGASTA

KĀRSAVA

SKOLAS 3 B.

Ēku un būvju inventarizācijas lieta

5 8

IV. LIETA Nr. 637 LUDZAS NEKUSTAMĀ ĪPAŠUMA VĒRTĒŠANAS BIROJS

NAMĪPAŠUMA KARTĪTE

Veidlapa Nr. ———
Īpašnieku kategorija ———

sēta KĀRSAVA rajons LUDZAS pagasts māju nos.

a, prosp. mājas Nr. 35. kvartāls Nr. —— grupa Nr. ——— grunts Nr. ———

SKOLAS

I Uz zemes gabala atrodošos celtņu īpašnieki

atums	Īpašnieka uzvārds, vārds un tēva v.	Ideālā daļa	Dokumenti, kas nosaka īpašuma tiesības
1976.	PAŠVALDĪBAS		
04	UZŅĒMUMS		
	KĀRSAVAS	VIENA-	
	PILSĒTAS NAMU	VESELA	
	PĀRVALDE"		

II Zemes gabala eksplikācija (kv. m.)

ta ns	Visas zemes gabala laukums	Tai skaitā					Zemes gabals izdalīts ar ēkumu	Papildus gabals	
		apbūv. lauk.	pagaiņs	šakņu dārzs	augļu dārzs	pārējie		ēkumu	platība

III Uz zemes gabala atrodošās izbūves

Ieraksta datums	Liters	Nosaukums	Materiāls	Izmēri: garums	augstums	laukums	tilpums	Atjaunošanas vērtība: vaniba	kopēja	Nolietoš.-%	Pašreizējā vērtība

IV Uz zemes gabala atrodošās celtnes

Nr. liters	Celtnes nosaukums	Materiāls: sienu	jumtu	stāvu skaits	Apbūvēt. laukums m²	Augstums	Tilpums m³	Atjaunošanas vērtība Ls	Nolietošanās	Pašreizējā vērtība Ls
1.	Dzīvoj. ēka	mūra	šīf.	III	588.28	8.40	4942	02963	40	18778
	Piebūve	-"-	—	I	(708.0)	2.5	1270	6146	40	3688
			kopā:		588,28			39.109		23 466.

V Ēku un izbūvju vērtības latos

Nosaukums	Atjaunošanas vērtība	Pašreizēja vērtība	Atjaunošanas vērtība	Pašreizējā vērtība	Atjaunošanas vērtība	Pašreizēja vērtība	Atjaunošanas vērtība	Pašreizēj vērtība
Pamatcelines	39 109	23466						
Palīgcelines								
Izbūves								
KOPĀ	39 109	23466						
	199-7 g. 14.04		199— g.		199— g.		199— g.	
Izpildīja:		(paraksts)						
Pārbaudīja:								

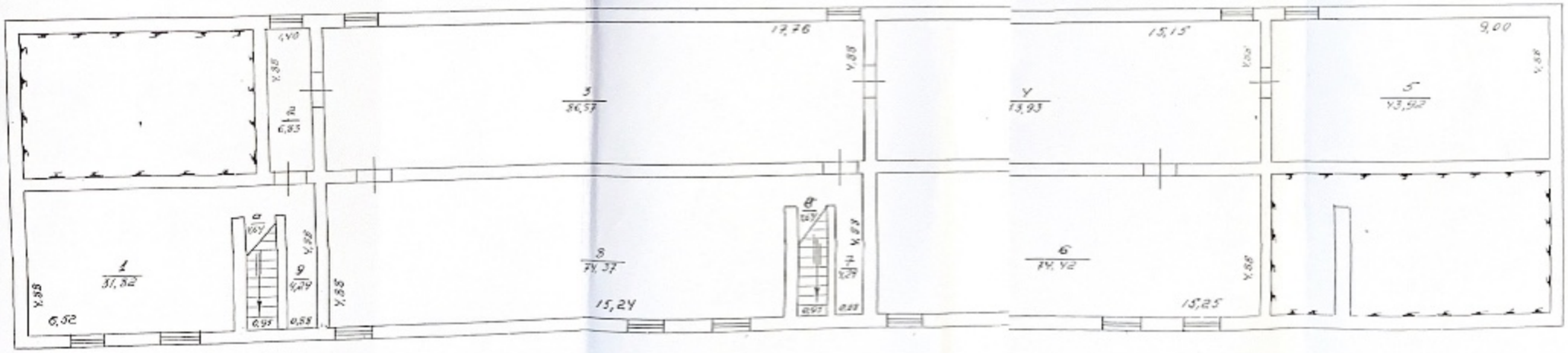

1,40
2
6,83
3
86,57
17,76
4
13,93
15,15
5
43,92
9,00
1
31,82
6,52
9
4,24
0,95
0,88
8
74,37
15,24
7
6
74,42
15,25

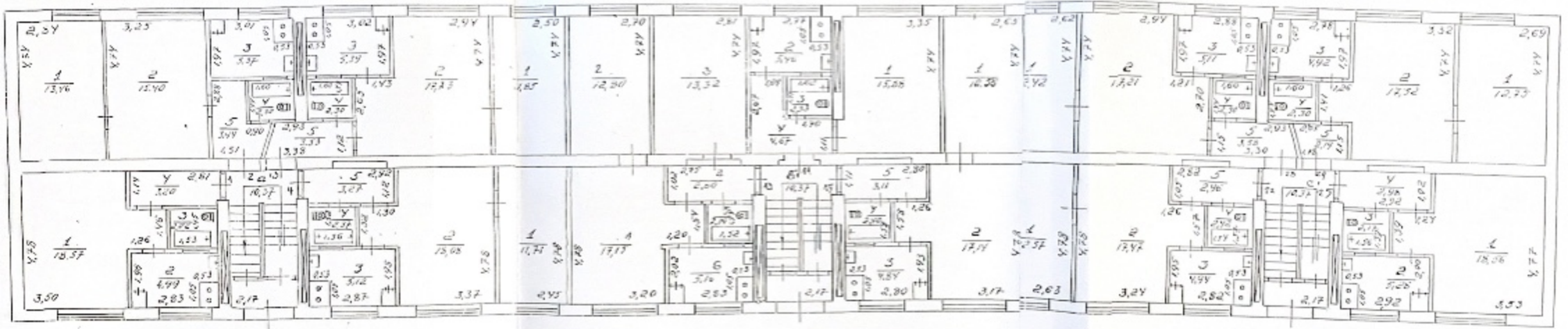

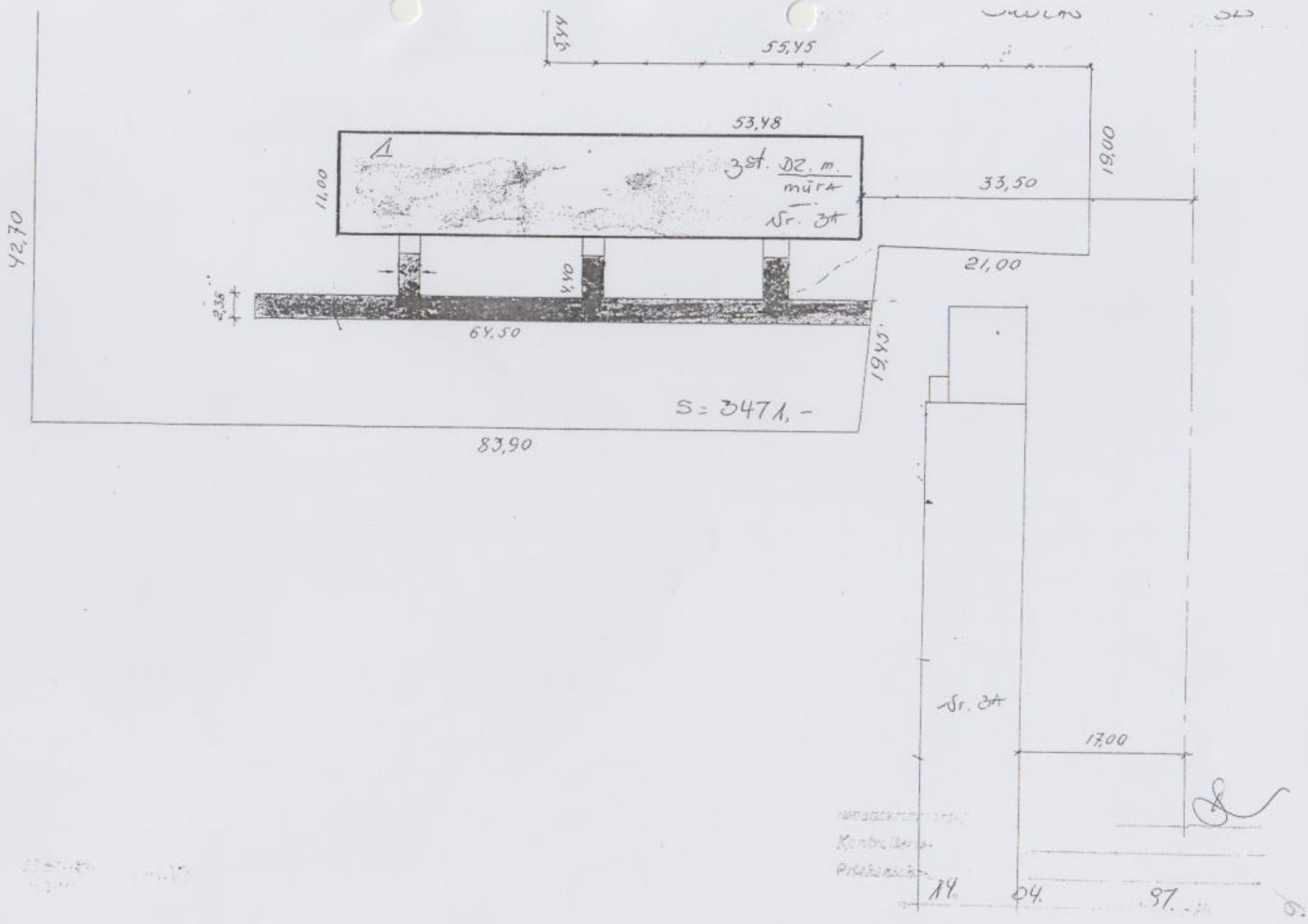

5,44
55,45
53,48
3st. DZ. m.
mūra
Nr. 3A
11,00
33,50
19,00
42,70
21,00
4,40
2,35
64,50
19,45
S = 3471,-
83,90
Nr. 3A
17,00
14.
04.
97.

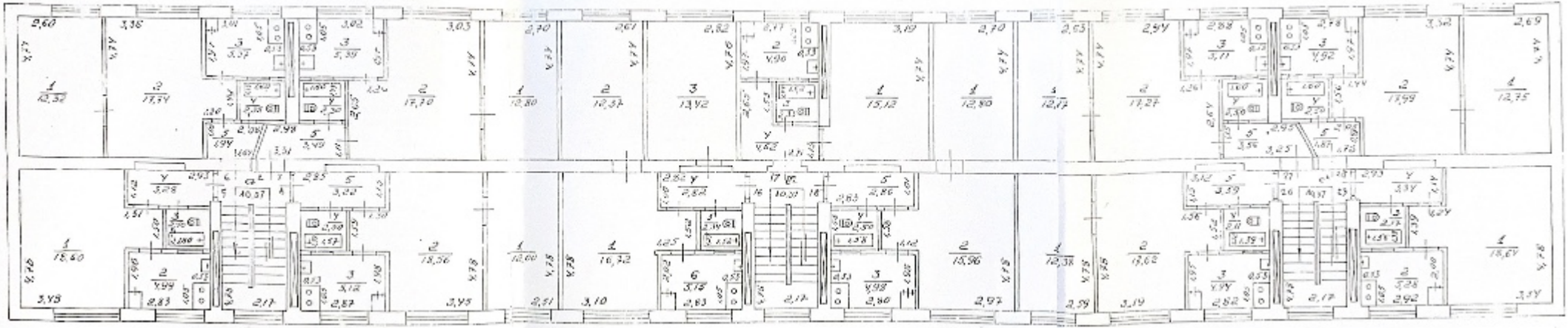

Forma Nr. 5

PLĀNA EKSPLIKĀCIJA

Inv. lieta Nr. 637 Celtnei Nr. 1

Ludzas rajons pagasts

Pilsēta, ciemats Kārsava Skolas iela Nr. 30

kvartāls Nr. ——— grupa Nr. ——— grunts

Ieraksta datums	Stāvs	Dzīvokļu Nr.	Istabu Nr.	Istabu nosaukums	Laukums pēc iekšējiem izmēriem m² ēkas kopējā platība	Ietilpīgā platība	tajā skaitā: dzīvojamā platība ar apkuri	dzīvojamā platība bez apkures		palīglaukums	Istabas iekšējais augstums
1	2	3	4	5	6	7	8	9	10	11	12
1997 6.	pagrabs		1	pagrabs	31.82					31,82	? 20
11.04			2	"	6.83					6.83	
			3	"	86.67					86,67	
			4	"	73.93					73.93	
			5	"	43.92					43.92	
			6	"	74.42					74.42	
			7	"	4.29					4.29	
			8	"	74.37					74.37	
			9	"	4.29					4.29	
			A	kāpņu telpa	4.64					4.64	
			B	"	4.64					4.64	
				kopā:	309.92					309.92	

Ludza 1994. 2000 P. 746 ab4

Forma Nr. 5

PLĀNA EKSPLIKĀCIJA

Inv. lieta Nr. 637 Ceļinei Nr. 1

Ludzas rajons pagasts

Pilsēta, ciemats Kārsava Skolas iela Nr. 30

kvartāls Nr. grupa Nr. grunts

Ieraksta datums	Stāvs	Dzīvokļu Nr.	Istabu Nr.	Istabu nosaukums	Laukums pēc iekšējiem izmēriem m²						Istabas iekšējais augstums
					ēkas kopējā platība	lietderīgā platība	tajā skaitā: dzīvojamā platība ar apkuri	tajā skaitā: dzīvojamā platība bez apkures		palīglaukums	
1	2	3	4	5	6	7	8	9	10	11	12
1996.	I	1	1	istaba	18.57	18.57	18.57				2.50
11.04			2	virtuve	4.99	4.99				4.99	
			3	vannas istaba	2.22	2.22				2.22	
			4	koridors	3.20	3.20				3.20	
				kopā	28.98	28.98	18.57			10.41	
		2	1	istaba	13.46	13.46	13.46				"
			2	"	15.40	15.40	15.40				
			3	virtuve	5.37	5.37				5.37	
			4	vannas istaba	2.30	2.30				2.30	
			5	koridors	3.94	3.94				3.94	
				Kopā:	40.47	40.47	28.86			11.61	
		3	1	istaba	11.85	11.85	11.85				"
			2	"	17.73	17.73	17.73				
			3	virtuve	5.39	5.39				5.39	
			4	vannas istaba	2.30	2.30				2.30	
			5	koridors	3.53	3.53				3.53	
				Kopā:	40.80	40.80	29.85			10.22	
		4	1	istaba	11.71	11.71	11.71				
			2	"	18.08	18.08	18.08				
			3	virtuve	5.12	5.12				5.12	
			4	vannas istaba	2.37	2.37				2.37	
			5	koridors	3.27	3.27				3.27	
				Kopā:	40.55	40.55	29.79			10.76	

Ludza 1994. 2000 P. 746 ab4

1	2	3	4	5	6	7	8	9	10	11
	I	13	1	istaba	17.15	17.15	17.15			
			2	"	12.80	12.80	12.80			
			3	"	13.32	13.32	13.32			
			4	koridors	2.80	2.80				2.80
			5	vannas istaba	2.18	2.18				2.18
			6	virtuve	5.16	5.16				5.16
				kopā:	53.42	53.42	43.27			10.15
		14	1	istaba	15.88	15.88	15.88			
			2	virtuve	5.46	5.46				5.46
			3	vannas istaba	2.33	2.33				2.33
			4	koridors	4.67	4.67				4.67
				kopā:	28.34	28.34	15.88			12.46
		15	1	istaba	12.56	12.56	12.56			
			2	"	17.14	17.14	17.14			
			3	virtuve	4.84	4.84				4.84
			4	vannas istaba	2.40	2.40				2.40
			5	koridors	3.11	3.11				3.11
				kopā:	40.05	40.05	29.70			10.35
		22	1	istaba	12.57	12.57	12.57			
			2	"	17.47	17.47	17.47			
			3	virtuve	4.84	4.84				4.84
			4	vannas istaba	2.42	2.42				2.42
			5	koridors	2.96	2.96				2.96
				kopā:	40.36	40.36	30.04			10.32
		23	1	istaba	12.42	12.42	12.42			
			2	"	17.21	17.21	17.21			
			3	virtuve	5.11	5.11				5.11
			4	vannas istaba	2.30	2.30				2.30
			5	koridors	3.58	3.58				3.58
				kopā:	40.62	40.62	28.63			10.99

Forma Nr. 5

PLĀNA EKSPLIKĀCIJA

Inv. ielas Nr. 637 Celtnei Nr. 1

Ludzas rajons pagasts

Pilsēta, ciemats Kārsava Sporta iela Nr. 3B

kvartāls Nr. ——— grupa Nr. ——— grunts

Ieraksta datums	Stāvs	Dzīvokļu Nr.	Istabu Nr.	Istabu nosaukums	Laukums pēc iekšējiem izmēriem m²						Istabas iekšējais augstums
					ēkas kopējā platība	lietderīgā platība	tajā skaitā: dzīvojamā platība ar apkuri	tajā skaitā: dzīvojamā platība bez apkures		palīglaukums	
1	2	3	4	5	6	7	8	9	10	11	12
	1	24	1	istaba	12.75	12.75	12.75				2.50
			2	"	17,52	17.52	17.52				
			3	virtuve	4.92	4.92				4.92	
			4	vannas istaba	2.30	2.30				2.30	
			5	koridors	2.19	2.19				2.19	
				kopā:	39.68	39.68	30,27			9.41	
		25	1	istaba	18.56	18.56	18.56				
			2	virtuve	5.28	5,28				5,28	
			3	vannas istaba	2.17	2.17				2.17	
			4	koridors	2.98	2.98				2.98	
				kopā:	28.99	28.99	18.56			10.43	
			a'	kapņu telpa	10.37					10.37	
			b'	"	10.37					10.37	
			c'	"	10.37					10.37	
				kopā:	31.11					31.11	
				1 stāvs pavisam:	453.37	422.26	304.15			148.22	

Ludza 1994. 2000 P. 746 ab4

Forma Nr. 5

PLĀNA EKSPLIKĀCIJA

Inv. lieta Nr. 637 Celtnei Nr. 1

Ludzas rajons pagasts

Pilsēta, ciemats Kārsava Skolas iela Nr. 38

kvartāls Nr. grupa Nr. grunts

Ierakstā datums	Stāvs	Dzīvokļu Nr.	Istabu Nr.	Istabu nosaukums	Laukums pēc iekšējiem izmēriem m² ēkas kopējā platība	lietderīgā platība	tajā skaitā dzīvojamā platība ar apkuri	dzīvojamā platība bez apkures		palīglaukums	Istabas iekšējais augstums
1	2	3	4	5	6	7	8	9	10	11	12
76.	II	5	1	istaba	18.60	18.60	18.60				2.50
04			2	virtuve	4.99	4.99				4.99	
			3	vannas istaba	2.40	2.40				2.40	
			4	koridors	3.28	3.28				3.28	
				kopā	29.27	29.27	18.60			10.67	
		6	1	istaba	12.32	12.32	12.32				
			2	"	17.74	17.74	17.74				
			3	virtuve	5.37	5.37				5.37	
			4	vannas istaba	2.38	2.38				2.38	
			5	koridors	1.94	1.94				1.94	
				kopā:	39.75	39.75	30.06			9.69	
		7	1	istaba	12.80	12.80	12.80				
			2	"	17.70	17.70	17.70				
			3	virtuve	5.39	5.39				5.39	
			4	vannas istaba	2.30	2.30				2.30	
			5	koridors	3.49	3.49				3.49	
				kopā:	41.68	41.68	30.50			11.18	
		8.	1	istaba	12.00	12.00	12.00				
			2	"	18.56	18.56	18.56				
			3	virtuve	5.12	5.12				5.12	
			4	vannas istaba	2.50	2.50				2.50	
			5	koridors	3.22	3.22				3.22	
				kopā:	41.40	41.40	30.56			10.84	

1	2	3	4	5	6	7	8	9	10	11	12
	II	16	1	istaba	16.72	16.72	16.72				2.50
			2	"	12.37	12.37	12.37				
			3	"	13.42	13.42	13.42				
			4	koridors	2.82	2.82				2.82	
			5	vannas istaba	2.34	2.34				2.34	
			6	virtuve	5.15	5.15				5.15	
				kopā:	52.82	52.82	42.51			10.31	
		17	1	istaba	15.12	15.12	15.12				1
			2	virtuve	4.80	4.80				4.80	
			3	vannas istaba	2.33	2.33				2.33	
			4	koridors	4.62	4.62				4.62	
				kopā:	26,97	26.97	15.12			11.85	
		18	1	istaba	12.80	12.80	12.80				4
			2	"	17.96	17.96	17.96				
			3	virtuve	4.98	4.98				4.98	
			4	vannas istaba	2.50	2.50				2.50	
			5	koridors	2.86	2.86				2.86	
				kopā:	39.10	34.10	28.76			10.34	
		26	1	istaba	12.38	12.38	12.38				0
			2	"	17.62	17.62	17.62				
			3	virtuve	4.94	4.94				4.94	
			4	vannas istaba	2.11	2.11				2.11	
			5	koridors	3,59	3,59				3,59	
				kopā:	40,64	40.64	30,00			10,64	
		27	1	istaba	12.47	12.47	12.47				0
			2	"	17.27	17.27	17.27				
			3	virtuve	5.11	5.11				5.11	
			4	vannas istaba	2.50	2.50				2.50	
			5	koridors	3.56	3.56				3.56	
				kopā:	40.81	40.81	29.74			11,17	

Forma Nr. 5

PLĀNA EKSPLIKĀCIJA

Inv. lieta Nr. 637 Celtnei Nr. 1

Ludzas rajons pagasts

Pilsēta, ciemats Kārsava Skolas iela Nr. 3B

kvartāls Nr. ——— grupa Nr. ——— grunts ———

Ieraksta datums	Stāvs	Dzīvokļu Nr.	Istabu Nr.	Istabu nosaukums	Laukums pēc iekšējiem izmēriem m²						Istabas iekšējais augstums
					ēkas kopējā platība	lietderīgā platība	tajā skaitā dzīvojamā platība ar apkuri	tajā skaitā dzīvojamā platība bez apkures		palīglaukums	
1	2	3	4	5	6	7	8	9	10	11	12
	1	28	1	ISTABA	12.75	12.75	12.75				2.50
			2	"	17.99	17.99	17.99				
			3	Virtuve	4.82	4.82				4.82	
			4	VANNAS ISTABA	2.50	2.50				2.50	
			5	koridors	1.87	1.87				1.87	
				kopā:	40.03	40.03	30.74			9.29	
		29	1	ISTABA	18.64	18.64	18.64				
			2	VIRTUVE	7.28	7.28				7.28	
			3	VANNAS ISTABA	2.17	2.17				2.17	
			4	koridors	3.34	3.34				3.34	
				kopā:	29.43	29.43	18.64			10.79	
			a²	kapņu telpa	10.37					10.37	
			b²	"	10.37					10.37	
			c²	"	10.37					10.37	
				kopā:	31.11					31.11	
				I stāvs pa visam:	453.11	422.00	305.15			147.85	

Forma Nr. 5

PLĀNA EKSPLIKĀCIJA

Inv. lieta Nr. 637 Celtnei Nr. 1

Ludzas rajons pagasts

Pilsēta, ciemats Krāslava Skolas iela Nr. 30

kvartāls Nr. grupa Nr. grunts

Ieraksta datums	Stāvs	Dzīvokļu Nr.	Istabu Nr.	Istabu nosaukums	Laukums pēc iekšējiem izmēriem m²						Istabas iekšējais augstums
					ēkas kopējā platība	lietderīgā platība	tajā skaitā: dzīvojamā platība ar apkuri	tajā skaitā: dzīvojamā platība bez apkures		palīglaukums	
1	2	3	4	5	6	7	8	9	10	11	12
876.	II	9	1	istaba	18.67	18.67	18.67				2.50
1.04			2	virtuve	4.99	4.99				4.99	
			3	vannas istaba	2.28	2.28				2.28	
			4	koridors	3.24	3.24				3.24	
				kopā	29.18	29.18	18.67			10.51	
		10	1	istaba	13.54	13.54	13.54				"
			2	"	17.38	17.38	17.38				
			3	virtuve	5.37	5.37				5.37	
			4	vannas istaba	2.48	2.48				2.48	
			5	koridors	1.94	1.94				1.94	
				kopā:	40.71	40.71	30.92			9.79	
		11	1	istaba	12.59	12.59	12.59				"
			2	"	17.90	17.90	17.90				
			3	virtuve	5.39	5.39				5.39	
			4	vannas istaba	2.48	2.48				2.48	
			5	koridors	3.42	3.42				3.42	
				kopā:	41.78	41.78	30.49			11.29	
		12	1	istaba	12.93	12.93	12.93				"
			2	"	17.46	17.46	17.46				
			3	virtuve	5.12	5.12				5.12	
			4	vannas istaba	2.28	2.28				2.28	
			5	koridors	3.13	3.13				3.13	
				kopā:	40.92	40.92	30.39			10.53	

Ludza 1994. 2000 P. 746 ab4

1	2	3	4	5	6	7	8	9	10	11	12
	III	19	1	istaba	14.79	14.79	14.79				2.50
			2	"	12.73	12.73	12.73				
			3	"	~~12.73~~	~~12.73~~	~~12.73~~				
			4	koridors	2.89	2.89				2.89	
			5	vannas istaba	2.19	2.19				2.19	
			6	virtuve	5.15	5.15				5.15	
				37.15 kopā.	~~50.48~~	~~50.48~~	40.25			10.23	
		20.	1a	istaba	~~12.73~~	~~12.73~~	~~12.73~~				
		20	1	istaba	~~17.48~~	17.48	15.48				"
			2	virtuve	4.90	4.90				4.90	
			3	vannas istaba	2.37	2.37				2.37	
			4	koridors	5.02	5.02				5.02	
				kopā:	~~27.77~~	27.77	~~15.48~~			12.29	
					40.50		28.21				
		21	1	istaba	12.35	12.35	12.35				"
			2	"	15.83	15.83	15.83				
			3	virtuve	4.98	4.98				4.98	
			4	vannas istaba	2.40	2.40				2.40	
			5	koridors	2.94	2.94				2.94	
				kopā:	38.50	38.50	28.18			10.32	
		30	1	istaba	12.40	12.40	12.40				"
			2	"	17.81	17.81	17.81				
			3	virtuve	4.84	4.84				4.84	
			4	vannas istaba	2.10	2.10				2.10	
			5	koridors	3.02	3.02				3.02	
				kopā:	40.27	40.27	30.21			10.06	
		31	1	istaba	13.01	13.01	13.01				"
			2	"	17.18	17.18	17.18				
			3	virtuve	5.11	5.11				5.11	
			4	vannas istaba	2.40	2.40				2.40	
			5	koridors	3.37	3.37				3.37	
				kopā:	41.07	41.07	30.19			10.88	

Forma Nr. 5

PLĀNA EKSPLIKĀCIJA

Inv. lieta Nr. 637 Ceļiņi Nr. 1

Ludzas rajons pagasts

Pilsēta, ciemats Kārsava Skolas iela Nr. 3B

kvartāls Nr. ——— grupa Nr. ——— grunts

Ieraksta datums	Stāvs	Dzīvokļu Nr.	Istabu Nr.	Istabu nosaukums	Laukums pēc iekšējiem izmēriem m²						Istabas iekšējais augstums
					ēkas kopējā platība	lietderīgā platība	tajā skaitā: dzīvojamā platība ar apkuri	tajā skaitā: dzīvojamā platība bez apkures		palīglaukums	
1	2	3	4	5	6	7	8	9	10	11	12
	III	32	1	ISTABA	12.97	12.97	12.97				2.50
			2	"	17.81	17.81	17.81				
			3	Virtuve	4.94	4.94				4.94	
			4	VANNAS ISTABA	2.40	2.40				2.40	
			5	koridors	1.95	1.95				1.95	
				kopā:	40.07	40.07	30.78			9.29	
		33	1	ISTABA	18.60	18.60	18.60				"
			2	VIRTUVE	5.28	5.28				5.28	
			3	VANNAS ISTABA	2.17	2.17				2.17	
			4	koridors	3.34	3.34				3.34	
				kopā:	29.39	29.39	18.60			10.78	
			a^3	KAPTA TELPA	10.37					10.37	"
			B^3	"	10.37					10.37	
			C^3	"	10.37					10.37	
				kopā:	31.11					31.11	
				III stāvs pavisam	451.25	420.14	304.16			147.09	
				Pavisam	1667.65	1264.40	913.46			754.81	

Ludza 1994